Galeria
Conferencia Ellas 2025

intro

En medio del bullicio de la vida cotidiana, esta exposición invita a detenerse, a escuchar con el alma… y a reconocer el susurro de Dios que transforma, consuela y guía.

Cada obra nace de una experiencia íntima con Dios y busca expresar su corazón a través del arte. Las artistas han encontrado en el arte expresar lo que el corazón no siempre puede decir con palabras.

Este arte no busca sólo ser visto, sino vivido. Es una invitación a contemplar, a reflexionar, a abrir el corazón. Porque en cada trazo, en cada color, Dios habla... a veces con fuerza, otras veces en silencio.

Detente, respira, escucha…
Porque a veces, Dios habla bajito, y el arte es el eco de su voz.

índice

Alisson Muñoz ..... pg. 4

Ivanna Barrios ..... pg. 8

Karina Velarde ..... pg. 11

Lorena Ruiz de Somocurcio ..... pg. 15

Lucía Palacios ..... pg. 20

Neri Celis ..... pg. 22

Paola Triveño ..... pg. 24

Rossana Ramirez ..... pg. 29

Roxana Cárdenas ..... pg. 33

Sheyla Alfaro ..... pg. 37

Wleydis Prieto ..... pg. 39

Zara Tantaruna ..... pg. 43

Jenny Hidalgo ..... pg. 49

Alisson Muñoz

Acrílico - Acuarela

“Cada pintura más que una expresión es para mi una experiencia íntima y especial con Dios, donde Él ministra profundamente mi corazón con cada trazo.”

@Godly_inspiration

1. Lo hice por ti

Jesús susurró a mi oído: "Lo hice por ti" y fue cuando su amor, como una avalancha rebalsó mi corazón y pude verlo pasándolo todo y aguantándolo todo por amor a mí, cuando no lo merecía.

Técnica: Acrílico y acuarela sobre papel
Tamaño: 40x30cm

2. Tu amor nunca se rinde

Cuánto me has amado que atravesaste la tormenta para alcanzarme y decirme: "Yo te saqué del extremo de la tierra, te llamé desde el rincón más alejado y te dije: Tú eres mi sierva, yo te elegí y no te he rechazado. (Isaías 41:9)

Técnica: Acrílico y acuarela sobre papel
Tamaño: 40x30cm

3. Yo también lloré contigo

Dios susurró a mi corazón en medio del sendero, cuando caminaba y las lágrimas descendían por mi rostro diciéndome: "Yo también lloro contigo", y de pronto gotas del cielo muy sutilmente empezaron a caer al rededor de mí.

Técnica: Acuarela sobre papel
Tamaño: 30x40 cm

4. Bendiciones en tierras áridas

Cuando andaba por el desierto, Dios me demostró su gran amor (Jeremías 31) "Querida mía, siempre te he amado, siempre te he sido fiel; por eso nunca dejaré de tratarte con bondad." (Isaías 41:17-20)
"En lugares más secos plantaré toda clase de árboles…"

Técnica: Acrílico y acuarela sobre papel
Tamaño: 30x40 cm

5. No te veo pero te puedo sentir

Aun en medio de las circunstancias difíciles, podemos sentirnos a salvo y en paz porque estamos en sus manos y Él tiene sumo cuidado de nosotros.
(Isaías 41:10-16)

Técnica: Acrílico y acuarela sobre papel
Tamaño: 30x40 cm

6. Yo soy quien te responde

¡Soy yo quien te responde y cuida de ti! Soy como el ciprés siempre verde, tu fruto procede de mí.
(Oseas 14:8b NVI)

Técnica: Acrílico sobre lienzo
Tamaño: 30x30 cm

Ivanna Barrios

Acuarela - Paper art

“Pinto con la esperanza de que cada cuadro toque tu alma y que, en la quietud de la contemplación, se convierta en un susurro personal de Dios para ti”.

@ivannacrafts

7. Tu primavera llegará

Los almendros son los primeros en florecer, anunciando el legado de la primavera. Dios le mostró a Jeremías un almendro para recordarle que Él está “vigilante” de su Palabra y que cumplirá sus promesas.
Dios cumplirá su Palabra en ti.

Técnica: Acuarela y paper art 3D
Tamaño: 30x20 cm

8. Acércate y escucha

Dios habla en susurro apacible y delicado a quien está cerca a Él. Mientras más cerca y más atenta estés, podrás conocer más de Dios, lo que piensa de ti y lo que tiene para ti.

Técnica: Acuarela sobre papel
Tamaño: 30x20 cm

9. Mi ancla

Frente a cualquier circunstancia que pases, tu ancla debe ser la palabra de Dios, lo que Él te ha dicho. Ahí debes permanecer firme, en la verdad de Dios, pase lo que pase. Recuérdalo siempre.

Técnica: Acuarela sobre papel
Tamaño: 20x15 cm

10. Mi guía

Cuando no sepas hacia dónde ir, tu brújula debe ser la palabra de Dios. Dios puede guiarte hacia el camino correcto, pídele a Él que sea tu brújula para que elijas lo mejor. Déjate guiar por Dios.

Técnica: Acuarela sobre papel
Tamaño: 20x15 cm

Karina Velarde

Acrílico - Acuarela - Collage

“La pintura es una forma de relacionarme con Dios, en la cual Él transforma la imperfección de un trazo en belleza y arte, tal como lo hace en nuestra vida”.

11. Susurro a través de su creación

Dios nos susurra a través de su creación. Al observar las aves y las flores, Él nos recuerda su provisión y bondad.
(Mateo 6:26)

Técnica: Acuarela sobre papel
Tamaño: 20x15 cm

12. Susurro en la tempestad

Cuando atravesamos tempestades en nuestras vidas, el susurro de Dios trae paz a nuestro corazón.
(Salmo 46:10)

Técnica: Acuarela sobre papel
Tamaño: 20x15 cm

13. Susurro a la eternidad

Dios nos llama con un susurro a vivir por la eternidad con Él y su amor trasciende esta vida temporal. (Salmo 103:15-16)

Técnica: Acrílico y acuarela sobre papel
Tamaño: 20x15 cm

14. Susurro de vida

El Señor nos llamó a la vida con un susurro y dio aliento a nuestro ser. Él susurró tu nombre al formarte en el vientre de tu madre. (Salmo 139:13)

Técnica: Acuarela sobre papel
Tamaño: 40x30 cm

15. Una invitación a escuchar su susurro

Cada mañana, Dios nos hace una invitación a acercarnos a Él y escuchar el susurro de su corazón. Él quiere que tengamos intimidad con Él. (Salmo 27:8)

Técnica: Acuarela y collage sobre papel
Tamaño: 40x30 cm

16. Susurro en una noche oscura

En la noche más oscura, hay una voz apacible y delicada que susurra a nuestro corazón, recordándonos que en la noche más oscura cada promesa de Dios brilla. (Salmo 139:12)

Técnica: Acuarela sobre papel
Tamaño: 40x30 cm

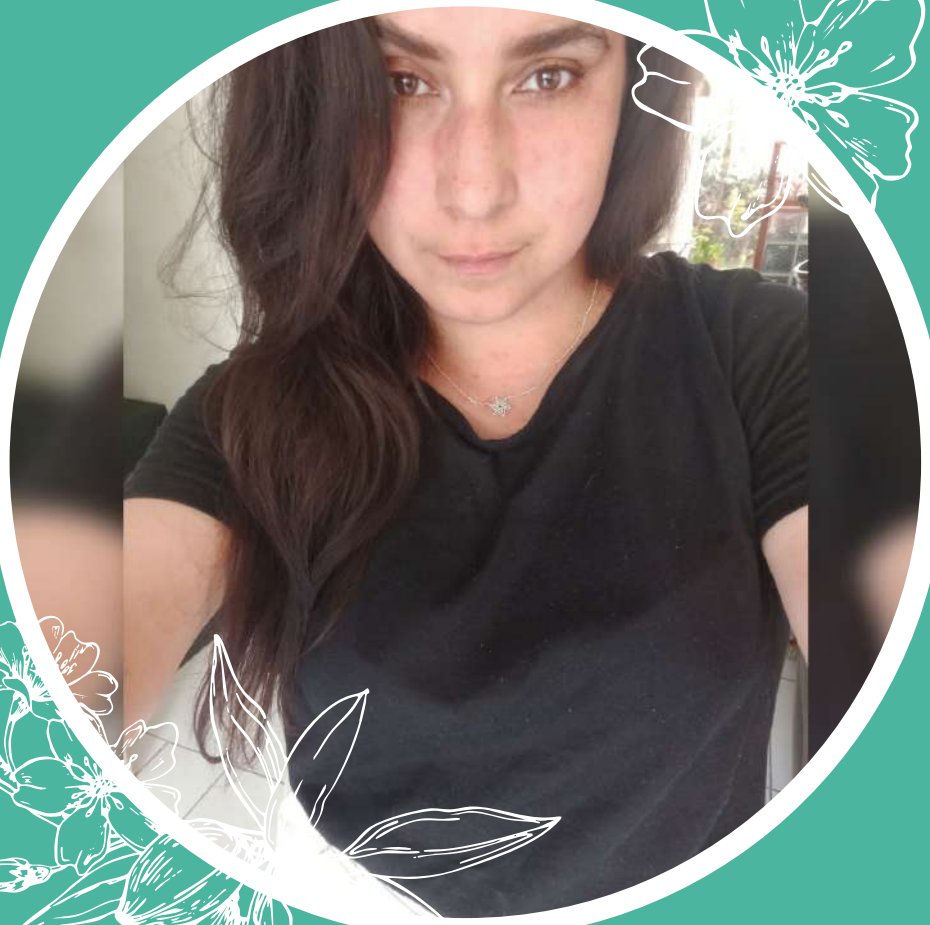

Lorena Ruiz de Somocurcio

Acuarela - Colores - Estilógrafo

“Servir a Dios a través del arte es mostrar su amor y verdad, llevando un mensaje de consuelo a otros así como fuimos consolados”.

@lorenardsc.arq.interior

17. Corazón transformado por el agua viva

Bajo Cristo, nuestra fuente de agua viva es el único que transforma nuestros corazones de piedra en corazones de carne y nos hace florecer. (Ezequiel 36:26, Juan 7:37-39, Lucas 8:15)

Técnica: Acuarela con colores y estilógrafo sobre papel
Tamaño: 30x20 cm

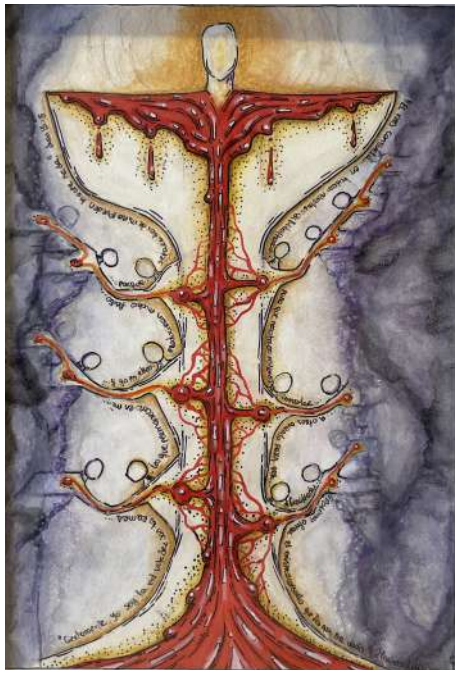

18. Somos parte de Cristo

Somos parte de Cristo, Él es nuestra vid y nosotros sus ramas. Fuimos consolados por Dios para que podamos ofrecer este consuelo a otros que estén pasando dificultades. (Juan 15:4-5, 2 Corintios 1:4)

Técnica: Acuarela con colores y estilógrafo sobre papel
Tamaño: 30x20 cm

19. Persevera en el fuego de las pruebas

Persevera en el fuego de las pruebas, ya que en las dificultades somos procesados como oro en el fuego hasta que se vea el carácter de Cristo reflejado en nosotros.
(2 Corintios 3:18, 1 Pedro 1:7)

Técnica: Acuarela con colores y estilógrafo sobre papel
Tamaño: 30x20 cm

20. Nunca solos

Dios nos acompaña en la oscuridad. Él cuenta todas nuestras dificultades y ha juntado todas nuestras lágrimas. No tengas miedo porque el Señor está contigo, Él te dará fuerzas y te ayudará.
(Salmo 139:11-12, Salmo 56:8, Isaías 41:10)

Técnica: Acuarela con colores y estilógrafo sobre papel
Tamaño: 30x20 cm

21. Susurro en el desierto

Dios nos lleva por el desierto para que en el silencio podamos escuchar su voz, hablando a nuestros corazones donde nos llena de esperanza y renueva nuestras fuerzas.
(Oseas 2:14-15)

Técnica: Acuarela con colores y estilógrafo sobre papel
Tamaño: 30x20 cm

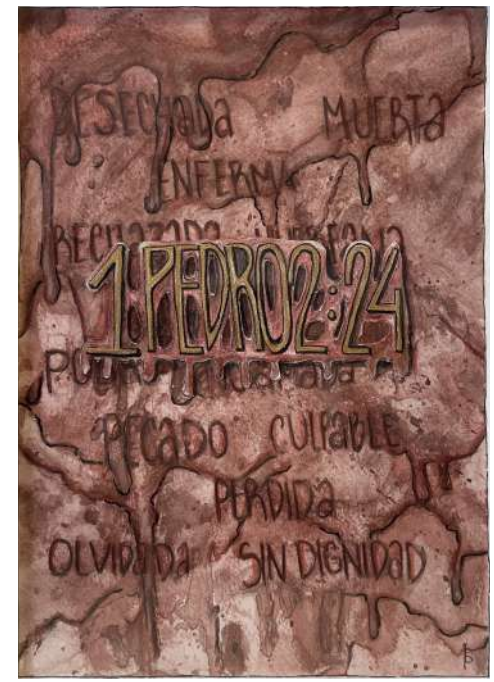

22. Redimidos por su sangre

Recuerda que la sangre de Cristo derramada por ti borró todos tus pecados, te libró de enfermedades y te adoptó como hija de Dios.
(1 Pedro 2:24)

Técnica: Acuarela con colores y estilógrafo sobre papel
Tamaño: 30x20 cm

23. En verdes pastos nos hace descansar

Dios nos acompaña a atravesar nuestros valles más oscuros. Él nos protege, nos guía por sendas correctas y en verdes pastos nos hace descansar. (Salmo 23)

Técnica: Acuarela con colores y estilógrafo sobre papel
Tamaño: 30x20 cm

Lucía Palacios

Acuarela - Collage

“Pintar en acuarelas o acrílicos no es nada fácil para mí. Pero el permitirme intentarlo y con el propósito de poder conectarme un momento con nuestro Señor, lo complejo se torna llevadero y más con amigas tan lindas que Él puso en mi camino”.

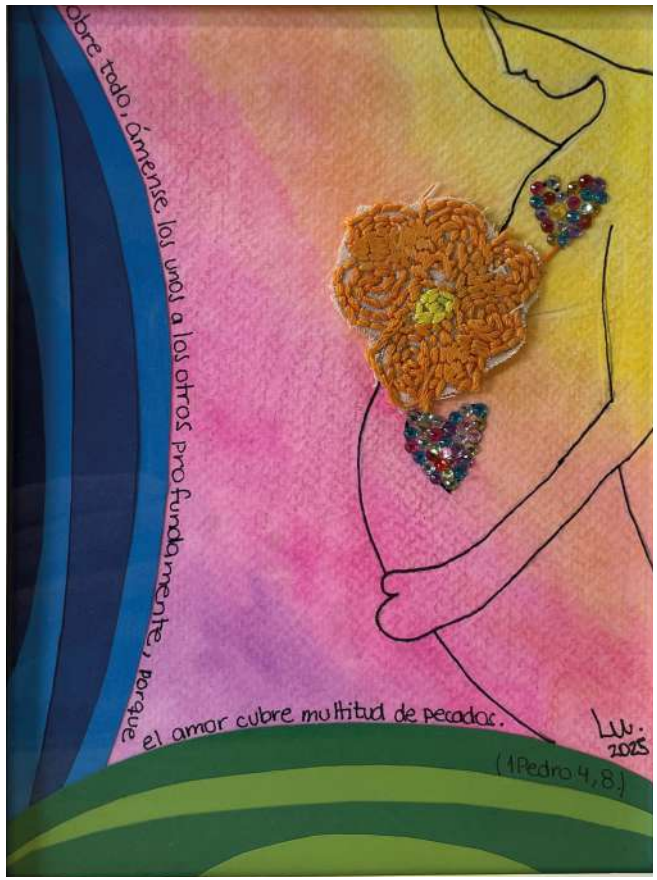

24. Te escucho

Muchas veces Dios nos habla como el susurro
de una madre cuando espera a un hijo.

Técnica: Acuarela y collage sobre papel
Tamaño: 20x15 cm

Neri Celis

Acuarela - Bordado

“Encontré en el arte una nueva manera de conectarme con el Señor y otras personas. Considero que Él es quien nos da la oportunidad de ser usados para decir algo de su corazón a través de nuestros proyectos”.

25. Suave y cercano

Tan suave y cercano, de corazón a corazón...
así es el susurro de mi Señor.

Técnica: Acuarela y bordado sobre papel
Tamaño: 60x50 cm

26. Floreciendo

El dulce susurro del Señor hizo florecer
mi ser.

Técnica: Acuarela y bordado sobre papel
Tamaño: 60x50 cm

Paola Triveño

Acrílico - Acuarela

“Pintar es una expresión de lo que tenemos en el corazón, y qué mejor que la Palabra de Dios que nos inspira”.

@esplendorco
www.esplendor.pe

27. Cuando pases por las aguas

Cuando pases por las aguas, yo estaré contigo, y si por los ríos, no te cubrirán. Cuando pases por el fuego, no te quemarás, ni la llama te abrasará. (Isaías 43:2)

Técnica: Acuarela sobre papel
Tamaño: 40x30 cm

28. Levántate y resplandece

Levántate, resplandece, porque ha llegado tu luz y la gloria del Señor ha amanecido sobre ti. (Isaías 60:1)

Técnica: Acuarela sobre papel
Tamaño: 40x30 cm

29. Busquen primero su Reino

Miren las aves del cielo, que no siembran, ni siegan, ni recogen en graneros, y sin embargo, el Padre celestial las alimenta. ¿No son ustedes de mucho más valor que ellas? (Mateo 6:26)

Técnica: Acuarela sobre papel
Tamaño: 20x25 cm

30. El llamado

«Ciertamente yo estaré contigo», le respondió el Señor, «y la señal para ti de que soy yo el que te ha enviado será ésta: Cuando hayas sacado al pueblo de Egipto ustedes adorarán a Dios en este monte». (Éxodo 3:12)

Técnica: Acrílico sobre lienzo
Tamaño: 40x30 cm

31. Nueva criatura en Cristo

De modo que si alguno está en Cristo, nueva criatura es; las cosas viejas pasaron, ahora han sido hechas nuevas. (2 Corintios 5:17)

Técnica: Acuarela sobre papel
Tamaño: 20x25 cm
En colaboración con: Teresa Yengle

32. El universo fue formado por Dios

"Por la fe entendemos que el universo fue formado por la palabra de Dios, de modo que lo visible no provino de lo que se ve. (Hebreos 11:3)

Técnica: Acrílico sobre papel
Tamaño: 18x13 cm
En colaboración con: Teresa Yengle

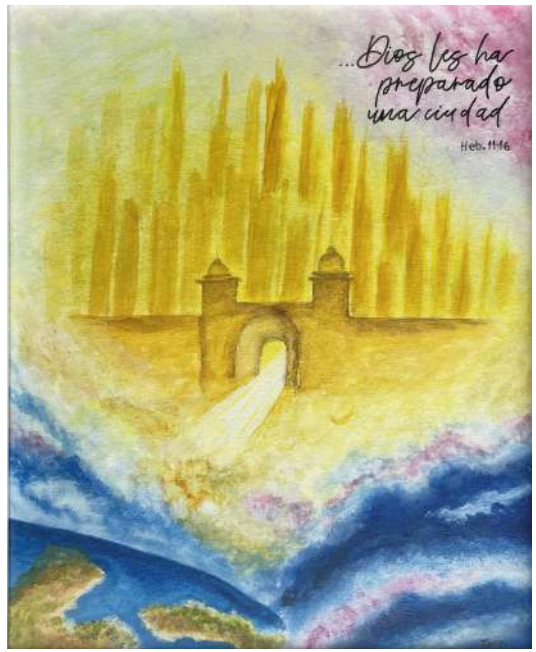

33. Ciudad celestial

Pero en realidad, anhelan una patria mejor, es decir, la celestial. Por lo cual, Dios no se avergüenza de ser llamado Dios de ellos, pues les ha preparado una ciudad. (Hebreos 11:16)

Técnica: Acrílico sobre papel
Tamaño: 25x20 cm
En colaboración con: Teresa Yengle

34. Corazón limpio

Crea en mí, oh Dios, un corazón limpio, y renueva un espíritu recto dentro de mí. (Salmo 51:10)

Técnica: Acrílico sobre papel
Tamaño: 25x20 cm
En colaboración con: Teresa Yengle

Rossana Ramirez

Acuarela - Cerámica en frío

“Mi Jesús fuente de inspiración, y el que pinta en mi corazón”.

35. Soberanía de Dios

Donde vaya la presencia de Dios me acompaña. Vas delante y detrás de mí. Pones tu mano de bendición sobre mi cabeza.
(Salmo 139:5)

Técnica: Acuarela y cerámica en frío sobre papel
Tamaño: 28x36 cm

36. Soy libre en Cristo

Solo Jesús nos puede liberar. “Y conocerán la verdad, y la verdad los hará libres”.
(Juan 8:32)

Técnica: Acuarela y cerámica en frío sobre papel
Tamaño: 28x36 cm

37. Proceso en el desierto

Solo el toque divino de Dios puede romper la dureza de un corazón para convertirlo en corazón de carne.

Técnica: Acuarela y cerámica en frío sobre papel
Tamaño: 27x27 cm

38. Tu perspectiva hará la diferencia

¿Con qué ojos ves tu situación actual? Estamos agradecidos o siempre nos quejamos sabiendo que Dios sigue siendo fiel. La fe demuestra la realidad de lo que esperamos; es la evidencia de las cosas que no podemos ver. (Hebreos 11:1)

Técnica: Acuarela y cerámica en frío sobre papel
Tamaño: 27x27 cm

39. Provisión divina

Miren los pájaros. No plantan ni cosechan ni guardan comida en graneros, porque el Padre celestial los alimenta. ¿Y no son ustedes para Él mucho más valiosos que ellos?” (Mateo 6:26)

Técnica: Acuarela y cerámica en frío sobre papel
Tamaño: 28x36 cm

Roxana de Galdós

Óleo

“Con cada trazo, mi pincel busca reflejar la verdad, la fidelidad y el amor infinito de Dios. Mi obra es un recordatorio de que lo divino se puede revelar en la sencillez de colores y formas”.

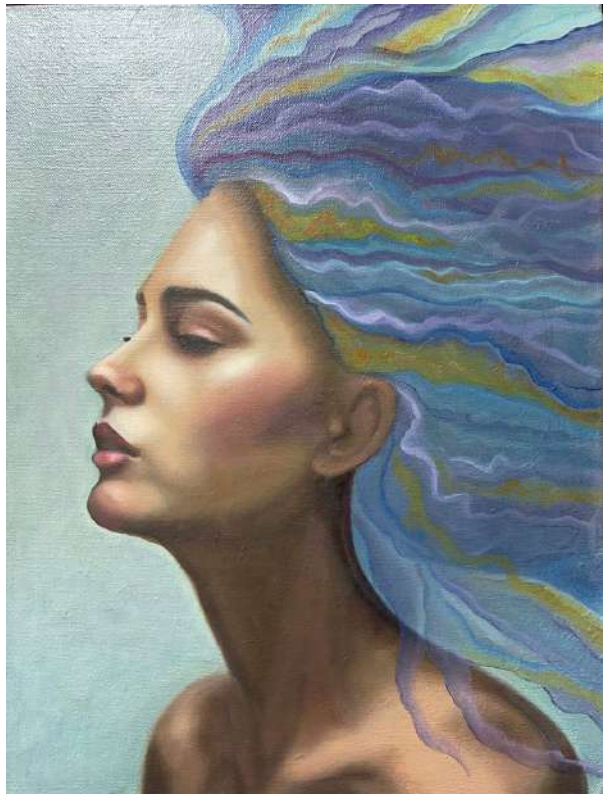

40. Te pienso

Mi mente se aquieta y pienso, recuerdo
y creo en lo que tú dices de mí.

Técnica: Óleo sobre lienzo
Tamaño: 40x30 cm

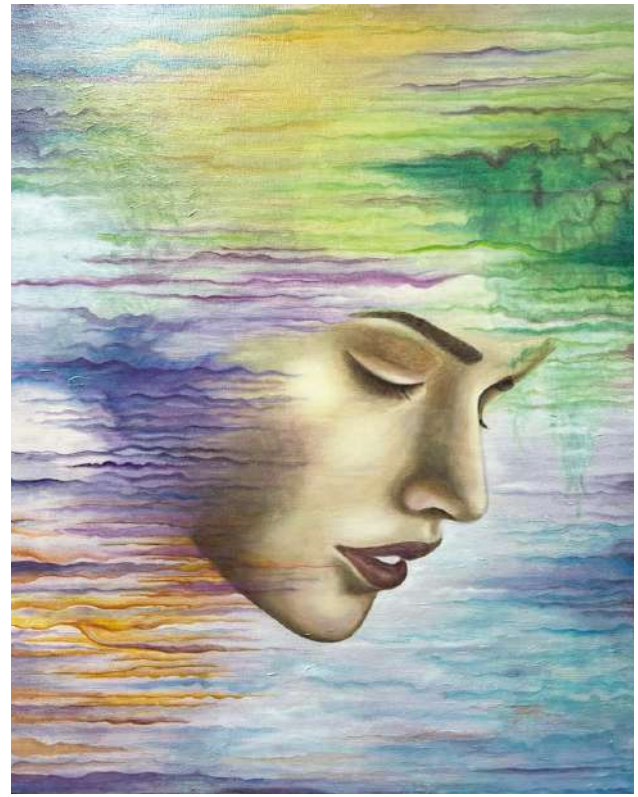

41. Te escucho

¡Quiero escucharte Señor! ¿Qué quieres
decirme en este tiempo?

Técnica: Óleo sobre lienzo
Tamaño: 60x50 cm

42. Cuando pases por las aguas

Aun en medio de las aguas profundas, yo descansaré en la fidelidad de tu presencia.

Técnica: Acrílico y óleo sobre lienzo
Tamaño: 70x50 cm

43. Cuando pases por el fuego

En medio de las llamas, Tú, mi Dios, eres quien me envuelve y me protege.

Técnica: Óleo sobre lienzo
Tamaño: 70x50 cm

44. Susurro

En el silencio de mi alma, busco el suave susurro de tu presencia.

Técnica: Óleo sobre lienzo
Tamaño: 30x20 cm

Sheyla Alfaro

Acuarela

“El arte se ha convertido en una forma de alabanza para mí. El amor del Padre expresado en cada vivencia cotidiana inspira para crear”.

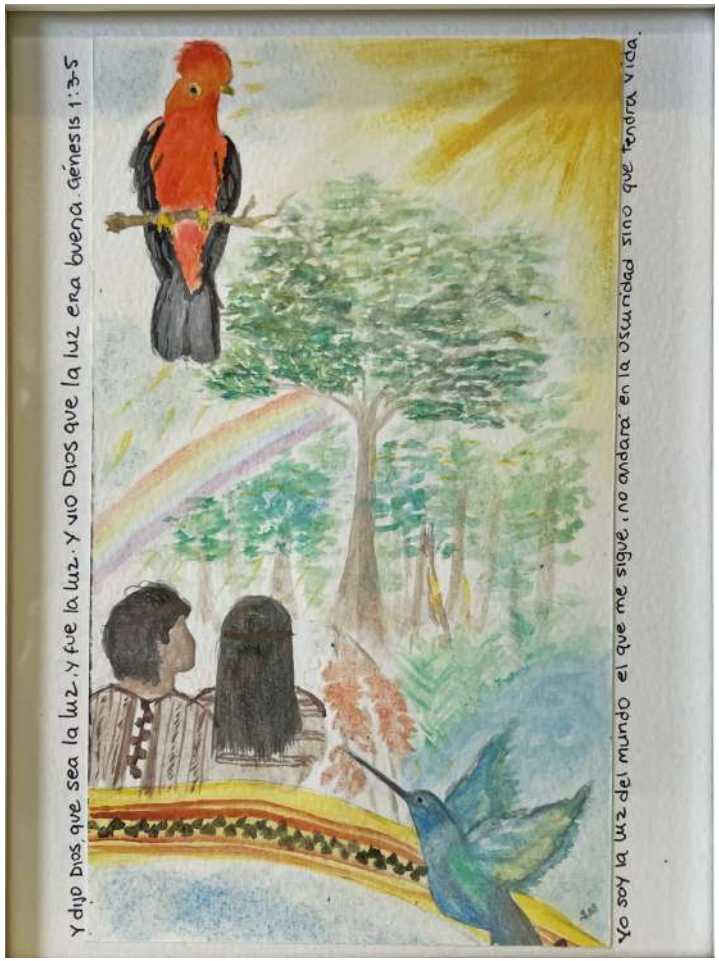

45. El susurro de Dios

La vida en la naturaleza depende del alimento, el agua y la luz. De los tres, el más importante es la luz, sin ella no hay crecimiento, no hay vida. (Génesis 1:3-5)

Técnica: Acuarela sobre papel
Tamaño: 20x15 cm

Wleydis Prieto

Acrílico

“No es sólo mostrar un lienzo lleno de pintura; sino comunicar experiencias, historias, sentimientos, y traer un poco de luz y belleza a través del arte.”

@tintascosas

46. No tengas miedo, yo estoy contigo

Cuando pases por aguas profundas, yo estaré contigo. Cuando pases por ríos de dificultad, no te ahogarás. Cuando pases por el fuego de la opresión, no te quemarás; las llamas no te consumirán. (Isaías 43:2)

Técnica: Acrílico sobre lienzo
Tamaño: 80x60 cm

47. Suave susurro

Cuando todo se estremece, tu presencia trae calma a mi ser. Y con un suave susurro, abrazas mi alma.

Técnica: Acrílico sobre lienzo
Tamaño: 80x60 cm

48. En todo momento

En mis días y en mis noches, en la luz y en la oscuridad,
en la alegría y en la tristeza, en el valle y en la montaña,
en todo momento; siempre estás.

Técnica: Acrílico sobre lienzo
Tamaño: 80x60 cm

49. Algo nuevo

Yo voy a hacer algo nuevo, y ya he empezado
a hacerlo. Estoy abriendo un camino en el
desierto y haré brotar ríos en la tierra seca.
(Isaías 43:19)

Técnica: Acrílico sobre lienzo
Tamaño: 80x60 cm

49a. En todo momento

Aun en la noche más densa, su luz permanece; aun cuando todo parece oscuro, Él alumbra mi camino.

Técnica: Acrílico sobre lienzo
Tamaño: 40x30 cm

Zara Tantaruna

Acrílico - Acuarela

“Pintar es una forma de comunicarme, expresando todo tipo de emociones y momentos de reflexión. Son detalles que animan a las personas que lo reciben porque viene de Dios”. (Éxodo 31:3)

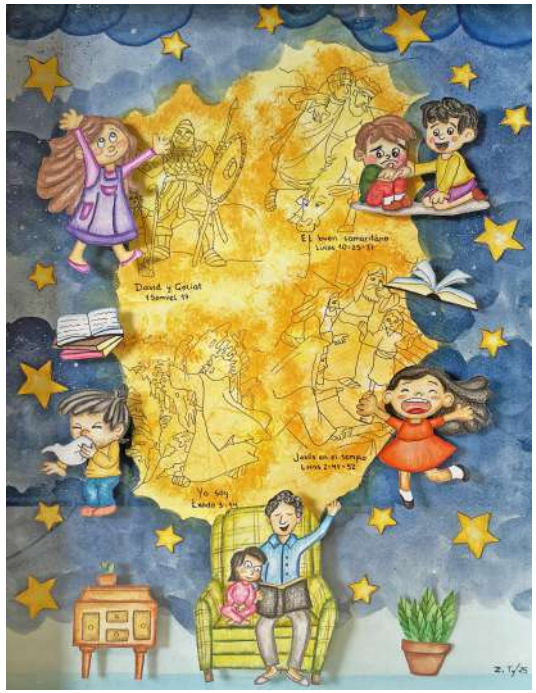

50. Escuchando historias maravillosas

Historia para niños a partir de los 0 hasta los 7 años. Una etapa en la vida de mi hija.

Técnica: Acuarelas en 3D sobre papel
Tamaño: 40x30cm

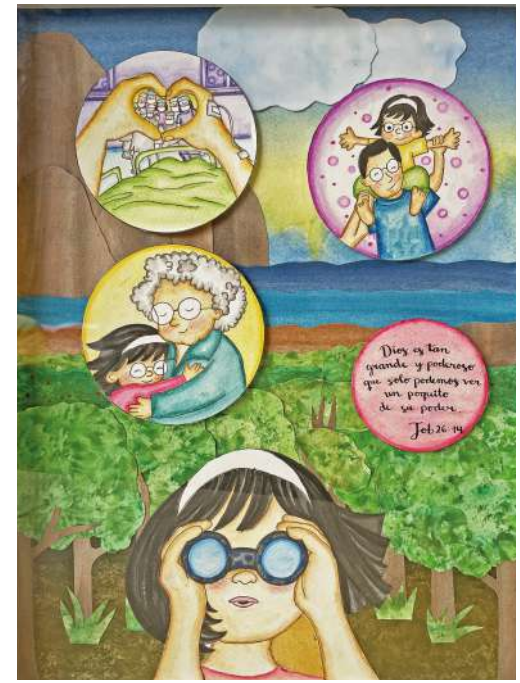

51. Disfruto del día y escucho su voz

Historia para niños donde se muestra que hay un antes y un después de estar con Dios.

Técnica: Acuarelas en 3D sobre papel
Tamaño: 40x30cm

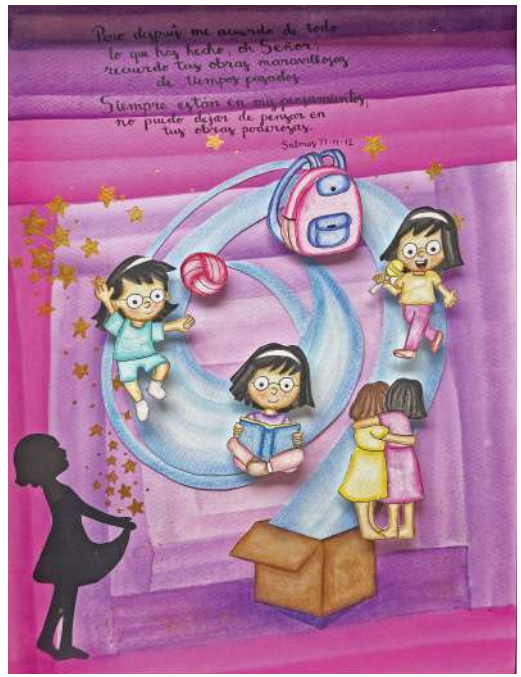

52. ¿Qué traigo en mi caja?

Vivencias cotidianas de una niña de 6 y 7 años.

Técnica: Acuarelas en 3D sobre papel
Tamaño: 40x30cm

53. Un día en el parque con mamá

Historia para niños a partir de los 0 hasta los 7 años. Inspirado en vivencias personales como madre.

Técnica: Acuarela sobre papel
Tamaño: 40x30cm

54. Mi corazón, mi Dios, te salva

Tener seguridad y confianza en el corazón apacible que Jesús dió en la cruz cuando una lo busca.

Técnica: Acrílico y aerosol sobre lienzo
Tamaño: 50x50 cm

55. Escuchando tu voz

La búsqueda en la oración para conocer el corazón de Dios. Acercarse a Él en el silencio para escuchar su voz.

Técnica: Acrílico sobre lienzo
Tamaño: 50x50 cm

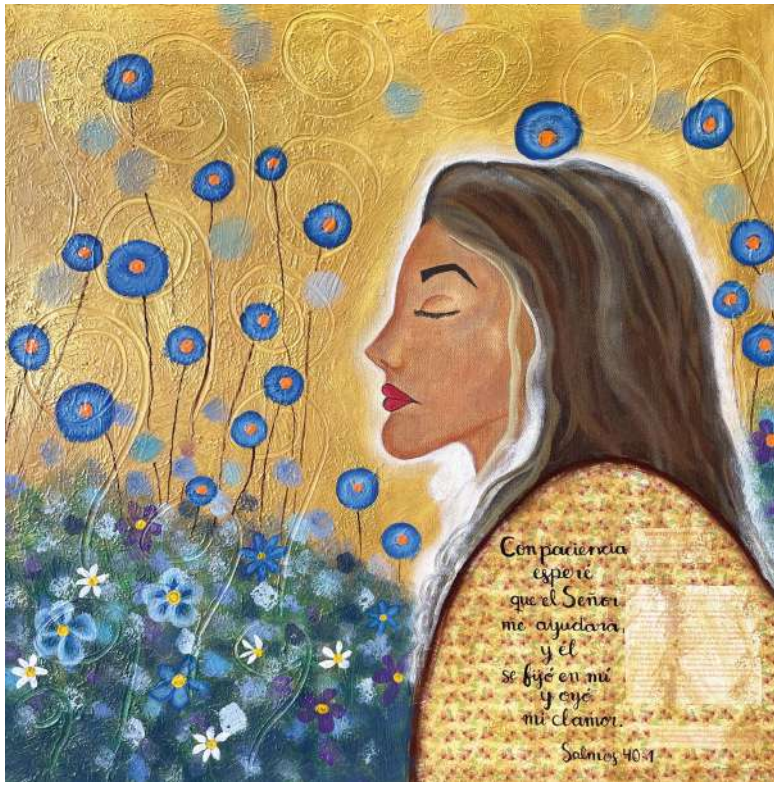

56. Cuando me encuentro con Dios

Cada nuevo amanecer trae paz a un corazón quebrantado.

Técnica: Acrílico sobre lienzo
Tamaño: 50x50 cm

57. Árbol de almendro

El árbol es un símbolo de anunciar la promesa de que Dios está atento a nuestro cuidado.

Técnica: Acrílico y porcelana en frío sobre lienzo
Tamaño: 50x50 cm

58. Encuentro al amanecer

Puedo hablar con Dios y escucharlo cuando me tranquilizo. Puedo hacer una pausa entre lo cotidiano.

Técnica: Acrílico sobre lienzo
Tamaño: 30x30 cm

Jenny Hidalgo

Acrílico

“Pinto para orar. Oro para pintar.
El arte se volvió mi diálogo con Dios,
un puente entre Él y yo.
Es una oración pintada que trae el
corazón de Dios.”

@poiesisartschool
Poiesis Art School
www.poiesisart.com

59. Aún en medio del desierto, florece

La renovación y la belleza llegarán a las tierras áridas, transformarán y llenarán los lugares de vida y alegría. Se manifestará un nuevo esplendor, será testimonio de la gloria y majestad de Dios. (Isaías 35:1-2)

Técnica: Acrílico sobre lienzo
Tamaño: 50x50 cm

60. Tú eres la fuente de mi vida

Porque contigo está el manantial de la vida; en tu luz veremos la luz. No solo Él es mi fuente, sino que me transforma en un canal de vida haciéndome florecer. (Salmos 36:9)

Técnica: Acrílico sobre lienzo
Tamaño: 50x50 cm

61. Y oí una dulce voz

Un susurro me nombra como un eco invisible, desciende en gracia como el almendro en flor, cada pétalo es palabra de eternidad, cada silencio, un latido de Dios.

Técnica: Acrílico sobre lienzo
Tamaño: 120x90 cm

62. Florece, florece

El justo florecerá como palmera, plantados en la casa de Jehová, aun en la vejez fructificarán, estarán vigorosos y verdes para anunciar que Dios mi fortaleza es justo y recto. (Salmo 92:12-15)

Técnica: Acrílico sobre lienzo
Tamaño: 50x50 cm

63. Mi tiempo con Dios

Aprendiendo a ver y maravillarme junto a Él, en la hermosura de las obras de sus manos. (Salmo 19:1)

Técnica: Acrílico sobre lienzo
Tamaño: 50x50 cm

64a. Cuando mi corazón está destrozado

Él sana el corazón roto. Dios nos ha dado un corazón. Ha sido un regalo, pero a través de nuestra historia se va destruyendo y destrozando. Sin embargo..." (Salmo 34:18)

Técnica: Acrílico sobre lienzo
Tamaño: 50x50 cm

64b. Él se acerca y me rehace

Dios nos promete que al acercarnos a Él tomará los pedazos de nuestro corazón roto y hará uno nuevo con un propósito que va más allá de nuestra imaginación.

Técnica: Acrílico sobre lienzo
Tamaño: 50x50 cm

65a. Díptico (Parte 1)
El sol no te quemará de día

El Señor nunca duerme, el Señor es tu sombra a tu mano derecha. De día el sol no te hará daño ni la luna de noche. (Salmo 121:4-8)

Técnica: Acrílico sobre lienzo
Tamaño: 120x70 cm

65b. Díptico (Parte 2)
La luna no te dañará de noche

El Señor nunca duerme, el Señor es tu sombra a tu mano derecha. De día el sol no te hará daño ni la luna de noche. (Salmo 121:4-8)

Técnica: Acrílico sobre lienzo
Tamaño: 120x70 cm

66. Poema 1: Donde el tiempo no existe

Ambos volamos donde el tiempo se vuelve un suspiro, Él camina a mi lado, nunca me deja. Abro mi alma y Él lo llena todo con su perfume.

Técnica: Acrílico sobre lienzo
Tamaño: 100x100 cm

67. Poema 2: La mujer en el puente

En mi tiempo con Él puedo descubrir una brisa callada, aquella que no conozco. Poema irrepetible, flor del silencio, que me deja intrigada.

Técnica: Acrílico sobre lienzo
Tamaño: 100x100 cm

68. Poema 3: Ella

Escucho con atención al que susurra a mi alma, revelándome aquel diamante raro que se viste en fuego, miel y espada. Y canta entre sus piedras que Dios es su reposo.

Técnica: Acrílico sobre lienzo
Tamaño: 100x100 cm

69. Poema 4: Cuando la gloria tuvo grietas

Barro herido fue, pero en sus hendiduras ardía el cielo. Como flor de almendro, curando las grietas viejas con el perfume del Eterno.

Técnica: Acrílico sobre lienzo
Tamaño: 100x100 cm

70. Poema 5: ¿Qué haces aquí?

Como un aliento tierno, llegaste a mi cueva oscura,
eco de mis temores, rompiendo las tinieblas, pene-
trando luz y oro en mis grietas.

Técnica: Acrílico sobre lienzo
Tamaño: 100x100 cm

71. Poema 6: Tu dulce voz

Silbo apacible, un susurro entre dos, un soplo ligero,
más suave que la aurora; no en fuego ni tormentas,
allí Él me habló.

Técnica: Acrílico sobre lienzo
Tamaño: 100x100 cm

72. Poema 7: La revelación

Entre mis citas de café con Él, con mil palabras que vienen y van, y silencios como idiomas de alas, allí me miro en su reflejo, descubriendo que esa mujer soy yo.

Técnica: Acrílico sobre lienzo
Tamaño: 100x100 cm

Susurro

Conferencia Ellas 2025